

**Fersa**  
Bearings

**NKE**  
BEARINGS

**A&S**  
Automotive  
Solutions

# Agrícola Industrial

Soluções para tratores  
e implementos



**FERSAGROUP**

# Rolamentos para cada máquina agrícola, desde tratores, até carretas e implementos

O conteúdo desta publicação é de direito autoral da Fersa Bearings e não pode ser reproduzido (nem extraído), a menos se for concedida uma permissão por escrito. Foi tomado todo o cuidado para garantir a precisão das informações contidas nesta publicação. Não nos responsabilizamos por qualquer perda ou dano, seja direto, indireto ou decorrente do uso das informações aqui contidas.

Apesar de nossos esforços para garantir a precisão das informações contidas neste documento, não descartamos a possibilidade de conter possíveis erros ou omissões. Nós nos isentamos de toda e qualquer responsabilidade por erros ou omissões não intencionais.

## Índice

|  |    |
|--|----|
| <b>Fersa Group</b>                           | 4  |
| <b>Trator</b>                                | 6  |
| Rolamentos P6X                               |    |
| Rolamentos de embreagem                      |    |
| Rolamentos para transmissão                  |    |
| <b>Carreta</b>                               | 8  |
| Rolamentos de rolos cônicos                  |    |
| Cubos de roda                                |    |
| <b>Lavoura</b>                               | 9  |
| Agri hubs para discos sulcadores             |    |
| Rolamentos para grade aradora                |    |
| <b>Plantio</b>                               | 10 |
| Agri hubs para soluções de discos sulcadores |    |
| <b>Colheita</b>                              | 11 |
| Agri hubs para controle de mato              |    |
| Mancais de rolamentos                        |    |
| Rolamentos abaulados                         |    |
| <b>Aplicações Gerais</b>                     | 14 |
| <b>Referências cruzadas</b>                  | 16 |



# Fersa Group

Seu parceiro no campo

**FERSA GRUP é um grupo internacional de empresas fabricantes de rolamentos para aplicações industriais, automotivas e agrícolas.**

Conta com três marcas: Fersa, NKE e A&S. Juntas somam mais de 80 anos de experiência no design, produção e distribuição de rolamentos de alta qualidade para diversas aplicações. Temos a solução perfeita para atender às suas necessidades e superar as suas expectativas.

**Fersa**  
Bearings

**NKE**  
BEARINGS

**A&S**  
Automotive Solutions

## Presença Multinacional +100 países

O grupo está presente nos cinco continentes com quatro centros de produção que incorporam as últimas tecnologias, oito centros logísticos e quatro centros de P&D: dois na Europa e dois na Ásia. Temos presença em mais de 100 países.



# Valor agrícola

Feitos para durar

**Soluções de rolamentos robustos e confiáveis para operação duradoura de suas máquinas agrícolas.**

## A melhor garantia para seu investimento

Contaminação, umidade, vibração, choque e carga são apenas alguns dos fatores com os quais os componentes agrícolas precisam lidar, trazendo desafios consideráveis para todas as peças mecânicas. A qualidade de nossos produtos atende aos mais altos Padrões Europeus e garante o melhor desempenho em suas aplicações.

## Conhecimento técnico especializado

Técnicos especializados em campo.

Referências cruzadas com códigos originais OEM e de concorrentes.

Expertise OEM comprovado.

## Adaptado ao mercado

Produtos específicos adaptados às necessidades de qualquer aplicação de cada mercado.



# Trator



## Rolamentos P6X

Tolerâncias restritas para a mais alta precisão

**Vantagens:**

- Tolerâncias restritas na altura.
  - ⊖ Tempo de montagem
  - ⊕ Precisão

|             |
|-------------|
| 31312 F P6X |
| 32220 F P6X |
| 32222 F P6X |



## Rolamentos de Embreagem

Alto desempenho para a mais alta eficiência

**Vantagens:**

- Tipos de rolamentos axiais de esferas.
- Vibração reduzida.
- Produtos de longa duração.

|         |
|---------|
| F 15140 |
| F 15141 |
| F 18040 |



## Rolamentos para Transmissão

Ganhamos a confiança dos principais fabricantes de eixos do mundo.

### Caixa de Câmbio

**Vantagens:**

- Ampla gama de rolamentos de rolos cônicos, rolamentos fixos de esferas e rolamentos de agulhas, tanto para série padrão como especiais.
- Fornecedor ZF, linha OEM original.
- Soluções sob medida para atender às suas necessidades.

**AGCO: Caixa de câmbio ZF 3MD30.**

|                   |                               |
|-------------------|-------------------------------|
| 6307 NR           | 6208                          |
| NJ 309 FM         | 6311 C3                       |
| 6010              | 6211Z NR                      |
| 6211 C3           | 6206 2RS                      |
| LM 67048/LM 67010 | 6308 2RS                      |
| 6309              | + mais itens em nosso website |



### Diferencial

**Vantagens:**

- Ampla gama de rolamentos de rolos cônicos e de rolos cilíndricos.
- Rolamentos de alta qualidade com tolerâncias restritas.
- Especialistas em rolamentos de pinhão.

| Diferencial Valtra  | Colheitadeira John Deere |
|---------------------|--------------------------|
| LM 501349/LM 501310 | 30308                    |
| M 802048/M 802011   | 30210                    |
| 31308               |                          |
| 32208               |                          |

+ mais itens em nosso website





# Carreta



# Lavoura

## Rolamentos de rolos cônicos

A gama mais completa de rolamentos para rodas de carretas

**Vantagens:**

- Características adaptadas a cada Mercado.



|       |                      |       |
|-------|----------------------|-------|
| 33116 | 32219                | 33018 |
| 32310 | 33215                | 33020 |
| 33118 | 32314                | 33021 |
| 33213 | HM 21824 8/HM 218410 | 33114 |
| 32222 | 32218                | 33122 |

+ mais itens em nosso website

## Cubos de Roda

Qualidade OEM no campo

**Vantagens:**

- Montagem rápida.
- Lubrificado para toda vida útil.
- Folga axial pré-definida de fábrica.
- Livre de manutenção.



|         |
|---------|
| F 15100 |
| F 15125 |
| F 15434 |

## Agri Hubs para discos sulcadores

Solução robusta para todos os tipos de terreno

**Vantagens:**

- Alta capacidade de carga e alto rendimento em dimensões compactas.
- Pré-carga para aumentar a estabilidade e durabilidade.
- Graxa de alta qualidade e múltiplas camadas de vedação para aumentar a vida útil.
- Pronto para montar e livre de manutenção.
- Revestimentos especiais para aumentar a resistência à corrosão.
- Adaptável às necessidades do cliente.



ACB0600 SERIES

## Rolamentos para grade aradora

Para o melhor trabalho em solos rochosos e duros

**Vantagens com rolamentos fixos de esferas:**

Vasta gama de produtos disponível. Tipos personalizados com desempenho aprimorado da vedação (vedação para serviços pesados, anéis de feltro, etc.), graxa sofisticada para aplicações agrícolas e características geométricas adicionais disponíveis mediante solicitação. Pronto para montar. Não requer configuração.



6.000 SERIES

**Vantagens com rolamentos de rolos cônicos:**

- Ampla gama de séries métricas e de polegadas.
- Rolamentos que suportam cargas combinadas (axial e radial).
- Fácil instalação, rolamentos separáveis.

30.000 SERIES



# Plantio



# Colheita

## Agri hubs para discos sulcadores

Nossa solução livre de manutenção para alta capacidade de carga

**Vantagens:**

- Alta capacidade de carga em dimensões compactas.
- Pré-carregado e pronto para montar.
- Baixo atrito garante a rotação adequada do disco.
- Pré-lubrificado e livre de manutenção.
- Revestimento especial para maior resistência à corrosão.
- Adaptável às exigências do cliente.

ACB0300 SERIES



## Agri hubs para controle mecânico de mato

Interrompe o crescimento de mato e grama

**Vantagens:**

- Alta capacidade de carga em dimensões compactas.
- Pré-carregado e pronto para montar.
- Baixo atrito garante a rotação adequada do disco.
- Pré-lubrificado e livre de manutenção.
- Revestimento especial para maior resistência à corrosão.
- Adaptável às exigências do cliente.

ACB0415

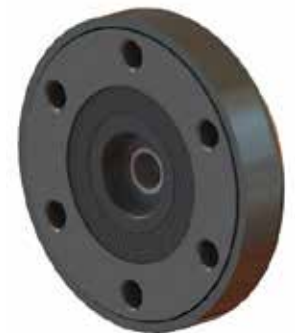

## Mancais de rolamentos

O melhor desempenho sob qualquer circunstância

### Vantagens:

- Vários tipos de flange.
- Vedação com lábios triplos + tampa protetora.
- 2 opções: Reengraxável/Não reengraxável.
- Material da carcaça de alta resistência à tração para serviços pesados mediante pedido.



|                 |               |              |
|-----------------|---------------|--------------|
| FLCTE25-MON     | RCJTY25-N-MON | SG124207-MON |
| GLCTE25-MON     | RCJTY30-N-MON | SG124310-MON |
| GLCTE30-N-MON   | RCJTY35-N-MON | SG124405     |
| PASE30-N-MON    | RCJTY40-N-MON | SG124505     |
| PASEY30-N-MON   | RCJTY50-N-MON | SG124607     |
| PASEY40-N-MON   | RCJY20-N-MON  | SG124707     |
| PME30-N-MON     | RCJY25-N-MON  | SG124807     |
| PME35-N-MON     | RCJY30-N-MON  | SG124908     |
| PME40-N-MON     | RCJY35-N-MON  | SG125010     |
| PME50-N-MON     | RCJY40-N-MON  | SG125112     |
| RASE50-N-MON    | RCJY45-MON    | SG125212     |
| RASEY20-N-MON   | RCJY50-N-MON  | SG125306     |
| RASEY25-N-MON   | RCJY60-N-MON  | SG125408     |
| RASEY30-N-MON   | RMEY35-N-MON  | SG125508     |
| RASEY35-N-MON   | RMEY40-N-MON  | SG125610     |
| RASEY40-N-MON   | RNA4906-MRO   | SG125711     |
| RASEY45-MON     | SG118608      | SG125812     |
| RASEY50-N-MON   | SG118710-A    | SG125912     |
| RASEY60-N-A-MON | SG118811-A    | SG126012     |
| RASEY60-N-MON   | SG119207-A    |              |
| RCJTY20-N-MON   | SG124106-MON  |              |

## Rolamentos abaulados

Garantia de segurança e durabilidade

### Vantagens:

- Furos e ranhuras no anel externo que ajudam a lubrificação na aplicação final.
- Vedação com lábios triplos para proteger o rolamento e aumentar sua vida útil.
- Rolamentos de tolerâncias restritas para instalação ideal.



### Rolamentos Abaulados com vedação RSR

|       |          |              |
|-------|----------|--------------|
| UC204 | UC213    | GY 1100 KRRB |
| UC205 | UC214    | GY 1108 KRRB |
| UC206 | UC215    | UC214        |
| UC207 | UC216    | UC215        |
| UC208 | UC207-20 | UC216        |
| UC209 | UC208-24 | UC207-20     |
| UC210 | UC201    | UC208-24     |
| UC211 | UC211-32 | UC201        |
| UC212 | UCX07-23 |              |

### Rolamentos Abaulados com vedação R e colar excêntrico

|               |                |                |
|---------------|----------------|----------------|
| G206 V22 3L   | GE 45 KRRB 3L  | GNE 50 KRRB 3L |
| GE 25 KRRB 3L | GE 50 KRRB 3L  | GNE 60 KRRB 3L |
| GE 30 KRRB 3L | GE 55 KRRB 3L  | GNE 70 KRRB 3L |
| GE 35 KRRB 3L | GE 60 KRRB 3L  |                |
| GE 40 KRRB 3L | GNE 30 KRRB 3L |                |

### Rolamentos Abaulados com vedação P e colar excêntrico

|                 |                 |                 |
|-----------------|-----------------|-----------------|
| GRAE 20 NPPB 3L | GRAE 35 NPPB 3L | GRAE 50 NPPB 3L |
| GRAE 25 NPPB 3L | GRAE 40 NPPB 3L | GRAE 55 NPPB 3L |
| GRAE 30 NPPB 3L | GRAE 45 NPPB 3L | GRAE 60 NPPB 3L |

### Rolamentos de discos sulcadores (furo quadrado)

|            |
|------------|
| W 208 PPB5 |
| W 211 PPB3 |



**Aplicação  
Geral**

Qualidade e segurança são fundamentais no campo e devemos explorar o máximo desempenho das máquinas. É por isso que nossas soluções em rolamentos satisfazem todas as necessidades agrícolas com uma ampla gama de produtos adequados tanto para as aplicações mais exigentes como para as mais simples.

**Especialidade  
em rolamentos  
ao seu dispor**

## Rolamentos de rolos cônicos

SÉRIE MÉTRICA  
SÉRIE POLEGADAS  
DE BARRA DE DIREÇÃO  
ESPECIAIS  
TIPO U  
AXIAIS



## Rolamentos de esferas

RADIAIS  
ESPECIAIS  
AXIAIS  
CONTATO ANGULAR  
4 PONTOS DE CONTATO



## Rolamentos de rolos cilíndricos

PADRÃO  
ESPECIAIS



## Rolamentos autocompensadores de rolos

PADRÃO  
ESPECIAIS



## Rolamentos de agulhas

PADRÃO  
ESPECIAIS



## Cruzeta de cardan junta universal

PADRÃO  
ESPECIAIS



## Rolamentos abaulados

PADRÃO  
ESPECIAIS





| OEM             | FERSAGROUP                 |
|-----------------|----------------------------|
| <b>CASE</b>     |                            |
| 890.014.410.035 | <b>BB00092</b>             |
| LA5991          | <b>TR00003</b>             |
| 11270           | <b>UJC0052</b>             |
| 27993           | <b>UJC0138</b>             |
| 29214           | <b>UJC0148</b>             |
| 29537           | <b>UJC0139</b>             |
| 31238           | <b>6207 C3</b>             |
| 34371           | <b>UJC0116</b>             |
| 34761           | <b>UJC0140</b>             |
| 34870           | <b>UJC0148</b>             |
| 39360           | <b>UJC0151</b>             |
| 40011           | <b>6307</b>                |
| 40037           | <b>LM 48548/LM 48510</b>   |
| 40455           | <b>25580/25520</b>         |
| 17-9            | <b>UJC0183</b>             |
| 47621           | <b>UJC0116</b>             |
| 52495           | <b>UJC0138</b>             |
| 129437          | <b>UJC0140</b>             |
| 139842          | <b>UJC0010</b>             |
| 218353          | <b>UJC0138</b>             |
| 222361          | <b>UJC0138</b>             |
| 510463          | <b>UJC0023</b>             |
| 517594          | <b>UJC0039</b>             |
| 3266716         | <b>33209</b>               |
| 3266773         | <b>32311</b>               |
| 3266974         | <b>32220</b>               |
| 3671246         | <b>33208</b>               |
| 83933520        | <b>CL0055</b>              |
| 97067974        | <b>61910</b>               |
| 1335355C1       | <b>32006 X</b>             |
| 1335356C1       | <b>32007 X</b>             |
| 1335465C1       | <b>6208 C3</b>             |
| 1335791C1       | <b>LM 48548/LM 48510</b>   |
| 170254R1        | <b>HM 803146/HM 803110</b> |
| 170254R1(cup)   | <b>CUP HM 803110</b>       |
| 17-20           | <b>UJC0045</b>             |
| 17-56           | <b>UJC0047</b>             |
| 1963958C1       | <b>6009</b>                |
| 1963CHA         | <b>UJC0148</b>             |
| 235930.0        | <b>6307</b>                |
| 235931.0        | <b>6308</b>                |
| 2415CHA         | <b>UJC0139</b>             |
| 298194R91(cone) | <b>CONE HM 803149</b>      |
| 33-1003T1       | <b>UJC0023</b>             |
| 406535R91       | <b>HM 803146/HM 803110</b> |
| 77160R91        | <b>39580/39520</b>         |
| A175395         | <b>2790/2720</b>           |
| A18398          | <b>UJC0145</b>             |
| A25151          | <b>UJC0146</b>             |
| A29183          | <b>6207 C3</b>             |
| A30408          | <b>UJC0138</b>             |
| A30425          | <b>UJC0138</b>             |
| A30435          | <b>UJC0138</b>             |
| A47248          | <b>6003 2RS/C3</b>         |
| A47527          | <b>UJC0188</b>             |
| A48044          | <b>UJC0053</b>             |
| A48155          | <b>UJC0053</b>             |
| A48902          | <b>UJC0188</b>             |
| B13270          | <b>UJC0140</b>             |
| B13275          | <b>UJC0151</b>             |
| B15275          | <b>UJC0151</b>             |
| BPXA8870        | <b>395/394 A</b>           |
| D26204          | <b>UJC0052</b>             |
| D29266          | <b>L 44643/L 44610</b>     |
| D29267          | <b>L 44643/L 44610</b>     |
| D45162          | <b>UJC0182</b>             |
| D45166          | <b>UJC0045</b>             |
| D45979          | <b>UJC0039</b>             |
| D70629          | <b>UJC0052</b>             |
| E45214          | <b>32011 X</b>             |
| F50537          | <b>UJC0138</b>             |

| OEM          | FERSAGROUP               |
|--------------|--------------------------|
| F85470       | <b>UJC0140</b>           |
| FH756924     | <b>UJC0140</b>           |
| FH845032     | <b>UJC0151</b>           |
| G13610       | <b>368 A/362 A</b>       |
| G57204       | <b>LM 67048/LM 67010</b> |
| K620085      | <b>CL0055</b>            |
| L31782       | <b>UJC0188</b>           |
| N8811        | <b>UJC0188</b>           |
| R14744       | <b>UJC0148</b>           |
| R2713        | <b>UJC0025</b>           |
| R3092        | <b>UJC0025</b>           |
| S201007      | <b>UJC0052</b>           |
| ST773A       | <b>2790/2720</b>         |
| T11774       | <b>UJC0150</b>           |
| T19402       | <b>6207 2RS</b>          |
| T27790       | <b>UJC0148</b>           |
| T36575       | <b>UJC0138</b>           |
| T37173       | <b>UJC0138</b>           |
| T37895       | <b>UJC0148</b>           |
| T41672       | <b>UJC0147</b>           |
| VT2893       | <b>6207 C3</b>           |
| VTA3127      | <b>UJC0138</b>           |
| VTA3227      | <b>UJC0138</b>           |
| <b>CLAAS</b> |                          |
| 6018         | <b>6018</b>              |
| 6203         | <b>6203</b>              |
| 6205         | <b>6205</b>              |
| 6206         | <b>6206</b>              |
| 6217         | <b>6217</b>              |
| 6305         | <b>6305</b>              |
| 30206        | <b>30206</b>             |
| 211918       | <b>32013 X</b>           |
| 132648.0     | <b>6303 2RS/C3</b>       |
| 211421.0     | <b>33112</b>             |
| 211918.0     | <b>32013 X</b>           |
| 212210.0     | <b>33012</b>             |
| 212215.0     | <b>6008 2RS</b>          |
| 212229.0     | <b>6007 2RS/C3</b>       |
| 213406.0     | <b>6020 2RS</b>          |
| 213470.1     | <b>32220 X</b>           |
| 214630.0     | <b>6306 2RS/C3</b>       |
| 215038.0     | <b>33010</b>             |
| 215048.0     | <b>6306 2RS/C3</b>       |
| 215115.0     | <b>NJ 209</b>            |
| 215130.0     | <b>6309 RS/C3</b>        |
| 215134.1     | <b>3306 2RS/C3</b>       |
| 215141.0     | <b>33020</b>             |
| 215148.0     | <b>33211</b>             |
| 215149.0     | <b>33214</b>             |
| 215166.0     | <b>6010 RS/C3</b>        |
| 215205.0     | <b>32220</b>             |
| 215381.0     | <b>CONE LM 603049</b>    |
| 215382.0     | <b>CUP LM 603011</b>     |
| 215400.0     | <b>6203 2RS/C2</b>       |
| 215425.0     | <b>6008 2RS</b>          |
| 215467.0     | <b>6206 2RS/C3</b>       |
| 215517.0     | <b>6205 2RS/C3</b>       |
| 215520.0     | <b>NJ 2207</b>           |
| 215525.0     | <b>6006 2RS/C3</b>       |
| 215536.0     | <b>6305 2RS</b>          |
| 215540.0     | <b>6204 2RS/C3</b>       |
| 215571.0     | <b>CONE JM 207049</b>    |
| 215572.0     | <b>CUP JM 207010</b>     |
| 215699.0     | <b>33212</b>             |
| 215722.0     | <b>6014 RS/C3</b>        |
| 215724.0     | <b>6207 RS/C4</b>        |
| 215768.0     | <b>6312 2RS</b>          |
| 215776.0     | <b>33207</b>             |
| 215781.0     | <b>32216</b>             |

| OEM         | FERSAGROUP         |
|-------------|--------------------|
| 215807.0    | <b>33110</b>       |
| 215823.0    | <b>31313</b>       |
| 216039.0    | <b>6004 2RS/C3</b> |
| 216040.0    | <b>3206 2RS/C3</b> |
| 216084.0    | <b>6206 2RS/C3</b> |
| 216089.0    | <b>6016 2RS/C3</b> |
| 216101.0    | <b>6208 2RS/C3</b> |
| 216174.0    | <b>6006 2RS/C3</b> |
| 216311.0    | <b>6016 2RS/C3</b> |
| 216895.0    | <b>6208 2RS/C3</b> |
| 230369.0    | <b>33209</b>       |
| 233117.0    | <b>6206 2RS/C4</b> |
| 233199.0    | <b>33208</b>       |
| 233570.1    | <b>6210 2RS</b>    |
| 234821.0    | <b>6211 RS</b>     |
| 234829.0    | <b>30209</b>       |
| 235869.0    | <b>6207 2RS</b>    |
| 235870.0    | <b>6205 2RS</b>    |
| 235872.0    | <b>6204 RS</b>     |
| 235895.0    | <b>6000 Z</b>      |
| 235898.0    | <b>6006</b>        |
| 235904.0    | <b>6011</b>        |
| 235905.0    | <b>6013</b>        |
| 235906.0    | <b>6018</b>        |
| 235909.0    | <b>6203</b>        |
| 235911.0    | <b>6204 Z</b>      |
| 235914.0    | <b>6206</b>        |
| 235916.0    | <b>6207</b>        |
| 235917.0    | <b>6207 Z</b>      |
| 235919.0    | <b>6209</b>        |
| 235922.0    | <b>6210</b>        |
| 235927.0    | <b>6305</b>        |
| 235928.0    | <b>6306</b>        |
| 235930.0    | <b>6307</b>        |
| 235931.0    | <b>6308</b>        |
| 235933.0    | <b>6310</b>        |
| 235942.0    | <b>3210</b>        |
| 235946.0    | <b>30206</b>       |
| 235987.0    | <b>30207</b>       |
| 235988.0    | <b>30208</b>       |
| 235989.0    | <b>30210</b>       |
| 236005.0    | <b>6012</b>        |
| 236008.0    | <b>32010 X</b>     |
| 236225.4    | <b>6310 2RS/C4</b> |
| 236320.0    | <b>32206</b>       |
| 236752.0    | <b>6204 2RS</b>    |
| 237708.0    | <b>6004 2RS</b>    |
| 237709.0    | <b>6203 2RS</b>    |
| 237713.0    | <b>6005 2RS</b>    |
| 237749.1    | <b>6209 2RS</b>    |
| 237771.0    | <b>6206 RS</b>     |
| 237832.0    | <b>6006 2RS</b>    |
| 237833.0    | <b>6208 2RS</b>    |
| 237833.0(1) | <b>6208 2RS/C3</b> |
| 237834.0    | <b>6307 2RS</b>    |
| 237943.0    | <b>6301 2RS</b>    |
| 238069.0    | <b>6202 ZZ</b>     |
| 238073.0    | <b>32016 X</b>     |
| 238075.0    | <b>32009 X</b>     |
| 238197.0    | <b>30309</b>       |
| 238233.0    | <b>UN 217</b>      |
| 238282.0    | <b>NUP 310</b>     |
| 238283.0    | <b>NU 2217</b>     |
| 238322.0    | <b>6306 2RS</b>    |
| 238373.0    | <b>6305 2RS</b>    |
| 238504.0    | <b>6208 2RS</b>    |
| 238523.0    | <b>6010 RS</b>     |
| 238539.0    | <b>6009 2RS</b>    |
| 238640.0    | <b>32011 X</b>     |

| OEM           | FERSAGROUP                 |
|---------------|----------------------------|
| 238782.3      | <b>6311 2RS/C4</b>         |
| 238962.0      | <b>NJ 206</b>              |
| 238963.0      | <b>NJ 208</b>              |
| 238999.1      | <b>6005 2RS/C3</b>         |
| 239086.0      | <b>608 2RS</b>             |
| 239120.1      | <b>NJ 2207</b>             |
| 239220.0      | <b>6307 2RS/C3</b>         |
| 239257.0      | <b>6212 2RS/C3</b>         |
| 239266.0      | <b>6015 RS</b>             |
| 239360.1      | <b>NJ 2308</b>             |
| 239369.0      | <b>33209</b>               |
| 239434.0      | <b>6303 2RS/C3</b>         |
| 239463.0      | <b>6203 2RS/C3</b>         |
| 239476.0      | <b>33210</b>               |
| 241073.0      | <b>32012 X</b>             |
| 243109.0      | <b>6009</b>                |
| 243134.0      | <b>6217</b>                |
| 243431.0      | <b>NU 206</b>              |
| 243436.0      | <b>NJ 207</b>              |
| 243439.0      | <b>NU 208</b>              |
| 243452.0      | <b>NJ 211</b>              |
| 243453.0      | <b>NUP 211</b>             |
| 243497.0      | <b>NJ 2208</b>             |
| 243498.0      | <b>NUP 2208</b>            |
| 243535.0      | <b>NJ 307</b>              |
| 243538.0      | <b>NJ 308</b>              |
| 243565.0      | <b>NJ 2306</b>             |
| 243670.0      | <b>32207</b>               |
| 243671.0      | <b>32208</b>               |
| 243672.0      | <b>32209</b>               |
| 243676.0      | <b>32214</b>               |
| 243679.0      | <b>32217</b>               |
| 243685.0      | <b>30310</b>               |
| 243686.0      | <b>30311</b>               |
| 243704.1      | <b>32311</b>               |
| 244029.0      | <b>6203 RS</b>             |
| 244030.0      | <b>6210 RS</b>             |
| 244031.0      | <b>6308 2RS/C3</b>         |
| 244185.0      | <b>6307 2RS</b>            |
| 244262.0      | <b>6205 RS</b>             |
| 244267.0      | <b>6207 2RS/C3</b>         |
| 244284.0      | <b>6304 2RS</b>            |
| 244285.0      | <b>6307 2RS</b>            |
| 560212.1      | <b>UY 208</b>              |
| 610446.0      | <b>UY 206</b>              |
| 610448.0      | <b>UY 206</b>              |
| 616066.0      | <b>UY207</b>               |
| 636341.0      | <b>UY 205</b>              |
| 661236.0      | <b>JM 207049/JM 207010</b> |
| 734785.2      | <b>6010 2RS/C3</b>         |
| <b>DEUTZ</b>  |                            |
| 1101596       | <b>32013 X</b>             |
| 1109111       | <b>6300 2RS/C3</b>         |
| 1136410       | <b>30213</b>               |
| 1139457       | <b>33108</b>               |
| 225200120     | <b>30211</b>               |
| 0068682(cone) | <b>CONE HM 803149</b>      |
| 116862(cup)   | <b>CUP HM 803110</b>       |

| OEM              | FERSAGROUP                 |
|------------------|----------------------------|
| <b>FENDT</b>     |                            |
| 70927090         | <b>CONE M 802048</b>       |
| 70927091         | <b>CUP M 802011</b>        |
| 70929834         | <b>HM 803149</b>           |
| 70930424         | <b>CONE JLM 710949</b>     |
| 70930426         | <b>CUP JLM 710910</b>      |
| 71160044         | <b>CUP HM 803110</b>       |
| 74254699         | <b>CUP LM 501310</b>       |
| 74254700         | <b>LM 501349/10</b>        |
| 07/262           | <b>6307</b>                |
| 10/262           | <b>6307</b>                |
| 23/366           | <b>6309</b>                |
| 3310930M91       | <b>M 86649/M 86610</b>     |
| 40/103           | <b>6206</b>                |
| D67106           | <b>6206</b>                |
| D67112           | <b>30305</b>               |
| D67123           | <b>6307</b>                |
| G205.301.020.320 | <b>CONE HM 89449</b>       |
| G816.300.020.180 | <b>37431 A /37625</b>      |
| H199.110.080.030 | <b>NEEDLE</b>              |
| H312.100.222.020 | <b>NEEDLE</b>              |
| X605.505.911.000 | <b>6010</b>                |
| X605.506.202.000 | <b>6013</b>                |
| X605.506.311.000 | <b>6014</b>                |
| X605505800       | <b>6009</b>                |
| X605510312       | <b>6203/C3</b>             |
| X605510402       | <b>6204/C3</b>             |
| X605510412       | <b>6204/C3</b>             |
| X605510800       | <b>6206</b>                |
| X605511111       | <b>6208/C3</b>             |
| X605515312       | <b>6303/C3</b>             |
| X605515412       | <b>6304/C3</b>             |
| X605515811       | <b>6306/C3</b>             |
| X605516000       | <b>6307</b>                |
| X606.705.900.000 | <b>6010 ZZ/C3</b>          |
| X610904341003    | <b>30213</b>               |
| X619.070.300.005 | <b>JW 6049/JW 6010</b>     |
| X619.070.400.005 | <b>33216</b>               |
| X619048500       | <b>30205</b>               |
| X619048600       | <b>30206</b>               |
| X619048800       | <b>30208</b>               |
| X619048801       | <b>30208</b>               |
| X619048914       | <b>30209</b>               |
| X619049300       | <b>30213</b>               |
| X61904934100     | <b>30213</b>               |
| X619049600       | <b>30216</b>               |
| X619049741       | <b>30217</b>               |
| X619051500       | <b>30305</b>               |
| X619051700       | <b>30307</b>               |
| X619053900       | <b>32207</b>               |
| X619056741       | <b>32308</b>               |
| X619056800       | <b>32309</b>               |
| X619056900       | <b>32310</b>               |
| X619951600       | <b>30306</b>               |
| X623.038.700.000 | <b>CONE HM 807044</b>      |
| X623037600       | <b>HM 803146/HM 803110</b> |
| X623037600(cup)  | <b>CUP HM 803110</b>       |
| X623037700(cone) | <b>CONE HM 803149</b>      |
| X6230398000      | <b>HM 807049/HM 807010</b> |
| X623075100       | <b>HM 803146/HM 803110</b> |
| X623138800       | <b>LM 501349/LM 501310</b> |
| X623145400       | <b>LM 11749/LM 11710</b>   |
| X623161300       | <b>LM 603049/LM 603011</b> |
| X623165400       | <b>LM 48548/LM 48510</b>   |
| X623168200       | <b>LM 67048/LM 67010</b>   |
| X623168230       | <b>LM 67048/LM 67010</b>   |
| X638.505.600.013 | <b>NEEDLE</b>              |
| X638.519.101.000 | <b>NEEDLE</b>              |
| X638.524.949.000 | <b>NEEDLE</b>              |
| X638.525.149.000 | <b>NEEDLE</b>              |
| X638.527.900.000 | <b>NEEDLE</b>              |

| OEM                 | FERSAGROUP                 |
|---------------------|----------------------------|
| X638.529.000.000    | <b>HB? NEEDLE</b>          |
| X638.529.101.000    | <b>B? NEEDLE</b>           |
| X638.560.400.000    | <b>NEEDLE</b>              |
| X638.611.100.000    | <b>NEEDLE</b>              |
| X638.611.200.000    | <b>NEEDLE</b>              |
| <b>FORD TRACTOR</b> |                            |
| 81812385            | <b>HM 803146/HM 803110</b> |
| 81927765            | <b>HM 803146/HM 803110</b> |
| 83930328            | <b>30211</b>               |
| <b>GREAT PLAINS</b> |                            |
| 2720                | <b>CUP 2720</b>            |
| 25520               | <b>CUP 25520</b>           |
| 25877               | <b>CONE 25877</b>          |
| 33821               | <b>CUP 33821</b>           |
| 33889/              | <b>CONE 33889</b>          |
| 822-018C            | <b>CONE LM 29749</b>       |
| 822-020C            | <b>CUP LM 67010</b>        |
| 822-021C            | <b>CONE LM 67048</b>       |
| 822-117C            | <b>CONE 33889</b>          |
| JLM506849           | <b>CONE JLM 506849</b>     |
| LM-29710            | <b>CUP LM 29710</b>        |
| LM-29749/           | <b>CONE LM 29749</b>       |
| LM-67010/           | <b>CUP LM 67010</b>        |
| LM-67048            | <b>CONE LM 67048</b>       |
| 25590/              | <b>CONE 25590</b>          |
| 25821/              | <b>CUP 25821</b>           |
| 2790/               | <b>CONE 2790</b>           |
| 3780/3720           | <b>3780/3720</b>           |
| 387/                | <b>CONE 387</b>            |
| 39585/39520         | <b>39585/39520</b>         |
| 822-013C            | <b>CUP 25520</b>           |
| 822-014C            | <b>CONE 25590</b>          |
| 822-015C            | <b>CUP 25821</b>           |
| 822-016C            | <b>CONE 25877</b>          |
| 822-019C            | <b>CUP LM 29710</b>        |
| 822-036C/037C)      | <b>3780/3720</b>           |
| 822-038             | <b>CONE 2790</b>           |
| 822-039             | <b>CUP 2720</b>            |
| 822-048C            | <b>CONE LM 501349</b>      |
| 822-051/822-047     | <b>39585/39520</b>         |
| 822-053C            | <b>CUP LM 501310</b>       |
| 822-106C            | <b>387/382 A</b>           |
| 822-107C            | <b>CUP 382 A</b>           |
| 822-109C            | <b>CUP JLM 506810</b>      |
| 822-110C            | <b>CONE JLM 506849</b>     |
| 822-118             | <b>CUP 33821</b>           |
| JLM506810/          | <b>CUP JLM 506810</b>      |
| LM501310            | <b>CUP LM 501310</b>       |
| LM501349/           | <b>CONE LM 501349</b>      |
| <b>HORSCH</b>       |                            |
| 00240199            | <b>BB00015</b>             |
| 00310104            | <b>BB00015</b>             |
| <b>JOHN DEERE</b>   |                            |
| 16020               | <b>30311</b>               |
| 26903               | <b>6206</b>                |
| 27797               | <b>6206</b>                |
| 30034               | <b>6305 C3</b>             |
| 30053               | <b>6206</b>                |
| 30067               | <b>6206</b>                |
| 30080               | <b>6307</b>                |
| 30084               | <b>6207 C3</b>             |
| 31764               | <b>30208</b>               |
| 31765               | <b>30206</b>               |
| 31964               | <b>6307</b>                |
| 33487               | <b>32206</b>               |
| 36989               | <b>32205</b>               |

| OEM         | FERSAGROUP         |
|-------------|--------------------|
| 36998       | <b>30304</b>       |
| 37011       | <b>30206</b>       |
| 37013       | <b>30306</b>       |
| 37014       | <b>32206</b>       |
| 37015       | <b>32306</b>       |
| 37032       | <b>30307</b>       |
| 37033       | <b>32307</b>       |
| 37049       | <b>30208</b>       |
| 37069       | <b>32309</b>       |
| 37071       | <b>30209</b>       |
| 37074       | <b>30309</b>       |
| 37078       | <b>32010 X</b>     |
| 37082       | <b>32210</b>       |
| 37086       | <b>30310</b>       |
| 37089       | <b>32211</b>       |
| 37091       | <b>32311</b>       |
| 37092       | <b>30311</b>       |
| 37132       | <b>30216</b>       |
| 37143       | <b>30217</b>       |
| 37144       | <b>32217</b>       |
| 37156       | <b>30220</b>       |
| 37166       | <b>32220</b>       |
| 37193       | <b>32013 X</b>     |
| 37196       | <b>32213</b>       |
| 150109      | <b>30206</b>       |
| 150110      | <b>32205</b>       |
| 9346180     | <b>GRAE40-NPPB</b> |
| 32075201    | <b>UJC0182</b>     |
| 13P1001     | <b>GE25-KRRB</b>   |
| 13P1002     | <b>GE25-KTTB</b>   |
| 13P1003     | <b>GE30-KRRB</b>   |
| 13P1004     | <b>GE30-KTTB</b>   |
| 25033A      | <b>32210</b>       |
| A45220(cup) | <b>CUP 45220</b>   |
| AA21480     | <b>BB00015</b>     |
| AA38601     | <b>BAC305523</b>   |
| AC15878     | <b>UJC0143</b>     |
| AD10091E    | <b>UJC0030</b>     |
| AE10091E    | <b>UJC0150</b>     |
| AE11027E    | <b>UJC0116</b>     |
| AE11033W    | <b>UJC0140</b>     |
| AE14978E    | <b>UJC0138</b>     |
| AE21122     | <b>UJC0148</b>     |
| AE22753     | <b>UJC0140</b>     |
| AE23516     | <b>UJC0148</b>     |
| AE23716     | <b>UJC0151</b>     |
| AE26238     | <b>UJC0138</b>     |
| AE26884     | <b>UJC0140</b>     |
| AE30034     | <b>UJC0144</b>     |
| AE46875     | <b>30207</b>       |
| AE48913     | <b>G1108-KRRB</b>  |
| AE679E      | <b>UJC0138</b>     |
| AE793E      | <b>UJC0138</b>     |
| AH132823    | <b>GRAE35-NPPB</b> |
| AH139297    | <b>GE40-KRRB</b>   |
| AH201531    | <b>6210 Z/C3</b>   |
| AH79074     | <b>UJC0138</b>     |
| AH81534     | <b>UJC0047</b>     |
| AH8153A     | <b>UJC0023</b>     |
| AH83541     | <b>UJC0138</b>     |
| AJ12823E    | <b>UJC0116</b>     |
| AJ3294H     | <b>UJC0150</b>     |
| AJ5729H     | <b>UJC0029</b>     |
| AJ7329H     | <b>UJC0150</b>     |
| AJ7330H     | <b>UJC0138</b>     |
| AJ7330HN    | <b>UJC0116</b>     |
| AJ9907N     | <b>UJC0150</b>     |
| AL116737    | <b>32211</b>       |
| AL118438    | <b>32206 A</b>     |
| AL118494    | <b>32012 X</b>     |
| AL119944    | <b>32013 X</b>     |
| AL150316    | <b>62208 2RS</b>   |

| OEM                    | FERSAGROUP                 |
|------------------------|----------------------------|
| AL1564N                | <b>UJC0138</b>             |
| AL55941                | <b>UJC0025</b>             |
| AL55943                | <b>UJC0127</b>             |
| AL71143                | <b>32018 X</b>             |
| AL71148                | <b>32007 X</b>             |
| AL71148                | <b>32007 X</b>             |
| AL71148JD10081-JD10099 | <b>32007 X</b>             |
| ALY36251A              | <b>32008 X</b>             |
| ALY36254               | <b>30203</b>               |
| AM1117E                | <b>UJC0120</b>             |
| AM140533               | <b>WB40740040BB</b>        |
| AM2568E                | <b>UJC0148</b>             |
| AM2854E                | <b>UJC0116</b>             |
| AM2871E                | <b>UJC0151</b>             |
| AM793E                 | <b>UJC0138</b>             |
| AN12629                | <b>6207 2RS</b>            |
| AN12629N               | <b>6207 2RS</b>            |
| AN130386N              | <b>6205 RS</b>             |
| AN15327N               | <b>UJC0120</b>             |
| A-N1585                | <b>CL0055</b>              |
| AN32800                | <b>UJC0052</b>             |
| AN33120N               | <b>6307 RS</b>             |
| AP21678                | <b>UJC0150</b>             |
| AP24580H               | <b>UJC0140</b>             |
| AQX33323               | <b>UJC0150</b>             |
| AQX42845               | <b>LM 67048/LM 67010</b>   |
| AQX52292               | <b>LM 501349/LM 501310</b> |
| AQX64575               | <b>L 44649/L 44610</b>     |
| AQX65055               | <b>LM 603049/LM 603011</b> |
| AR21101R               | <b>UJC0138</b>             |
| AR88019                | <b>BB00083</b>             |
| AT114511               | <b>UJC0045</b>             |
| AT124519               | <b>33113</b>               |
| AT258776               | <b>HM 903249/HM 903210</b> |
| AT258777               | <b>HM 903249/HM 903210</b> |
| AT27353                | <b>UJC0188</b>             |
| AT27787                | <b>UJC0045</b>             |
| AT29361                | <b>UJC0113</b>             |
| AT29362                | <b>UJC0117</b>             |
| AT309590               | <b>6016 2RS/C3</b>         |
| AT49181                | <b>UJC0086</b>             |
| AT54901                | <b>UJC0060</b>             |
| AU13093U               | <b>UJC0148</b>             |
| AU42404ED              | <b>UJC0045</b>             |
| AW13174                | <b>UJC0138</b>             |
| AZ10020                | <b>BB00092</b>             |
| AZ100206               | <b>GRAE55-NPPB</b>         |
| AZ12119                | <b>6206 RS</b>             |
| AZ19427                | <b>GRAE35NPPBFA140</b>     |
| AZ20217                | <b>6205 RS</b>             |
| AZ3304                 | <b>UJC0030</b>             |
| AZ37148                | <b>6207 2RS</b>            |
| AZ37456                | <b>WB34640037BB</b>        |
| AZ3757                 | <b>6206 C3</b>             |
| AZ46129                | <b>6013 2RS/C3</b>         |
| AZ47612                | <b>GE40-DO</b>             |
| AZ51405                | <b>GE45-KPP-3AH01</b>      |
| AZ54842                | <b>GRAE55-NPPB</b>         |
| CH11145                | <b>30205</b>               |
| CH12549                | <b>6202 2RS/C3</b>         |
| CH12550                | <b>6201 2RS/C3</b>         |
| CH12551                | <b>608 2RS/C3</b>          |
| CH12553                | <b>6003 2RS/C3</b>         |
| CH18554                | <b>6013 2RS/C3</b>         |
| CQ29199                | <b>GE30-DO</b>             |
| DC23368                | <b>WB35720033BB</b>        |
| DC24986                | <b>32013 X</b>             |
| DE18299                | <b>33209</b>               |
| DE19475                | <b>WB25520037RB</b>        |
| DE24985                | <b>LM 300849/LM 300811</b> |
| DQ02579                | <b>BB00092</b>             |
| DQ00651                | <b>GE40-KRRB</b>           |
| DQ02573                | <b>GRAE25-NPPB</b>         |

| OEM            | FERSAGROUP          |
|----------------|---------------------|
| DQ02579        | GE35-KRRB           |
| DQ02624        | GRAE30-NPPB         |
| DQ05143        | GRAE20-NPPB         |
| DQ06078        | 15126/15250 X       |
| DQ09151        | GE35-KTTB           |
| DQ18800        | 34300/34478 B       |
| DQ74694        | 5309 2RS/C3         |
| ER027659       | 6013 2RS/C3         |
| F003810        | 32020 X             |
| F025161        | 32017 X             |
| F047371        | 33022               |
| F057658        | 33021               |
| JD30049        | 6004 2RS/C3         |
| JD10011        | 6210 Z/C3           |
| JD10018        | 6310 Z/C3           |
| JD10023        | HM 218248/HM 218210 |
| JD10035        | 6009 2RS            |
| JD10037        | 30203               |
| JD10039 (cup)  | CUP LM 503310       |
| JD10040 (cone) | CONE LM 503349      |
| JD10052        | 62309 2RS/C3        |
| JD10061        | 33205               |
| JD10062        | 33109               |
| JD10063        | 32013 X             |
| JD10122        | HM 212049/HM 212011 |
| JD10133 (cone) | CONE 56425          |
| JD10136 (cup)  | CUP 56650           |
| JD10155        | 6307 RS             |
| JD10184        | 33116               |
| JD10187        | 33116               |
| JD10200 (cone) | CONE HM 803146      |
| JD10223        | 72212 C/72487       |
| JD10227        | 72212 C/72487       |
| JD10234        | 32206               |
| JD10266        | 575/572             |
| JD10343        | GE55-KRRB           |
| JD10353 (cone) | CONE 55200 C        |
| JD10354 (cup)  | CUP 55437           |
| JD10384        | GE30-KRRB           |
| JD10427        | 33108               |
| JD10445        | GE35-KPP3N          |
| JD10458        | G207-KPP-3AH16      |
| JD10473        | 3208 2RS/C3         |
| JD10937        | 30203               |
| JD29980        | 6203 2RS            |
| JD30036        | 6205                |
| JD30055        | 6306 C3             |
| JD30071        | 6204 2RS/C3         |
| JD30084        | 6207 C3             |
| JD30117        | 6208 C3             |
| JD30148        | 6309                |
| JD30198        | 6205 2RS            |
| JD30213        | 6206 RS             |
| JD30227        | 6012 2RS/C3         |
| JD30284        | 6204 RS             |
| JD30324        | 6003 ZZ             |
| JD33004        | 6009 2RS            |
| JD36990        | 30305               |
| JD37011        | 30206               |
| JD37026        | 30207               |
| JD37034        | 32308               |
| JD37047        | 32208               |
| JD37084        | 32310               |
| JD37087        | 30210               |
| JD37093        | 30211               |
| JD37116        | 32215               |
| JD37129        | 30215               |
| JD37194        | 30213               |
| JD37219        | 32011 X             |
| JD39104        | GE35-KRRB           |
| JD39107        | GE40-KRRB           |
| JD7120         | 5208 2RS/C3         |
| JD7128T        | 6207 C3             |
| JD7147         | 6207 2RS            |
| JD7147N        | 6207 2RS            |

| OEM           | FERSAGROUP          |
|---------------|---------------------|
| JD7207 (cone) | CONE 14137 A        |
| JD7222        | 2788/2720           |
| JD7266 (cup)  | CUP 2720            |
| JD7292        | 3984/3920           |
| JD7298 (cup)  | CUP 572             |
| JD7335        | 537/532             |
| JD7335R       | 537/532             |
| JD7343        | 3982/20             |
| JD7372 (cone) | CONE 14138 A        |
| JD7375 (cone) | CONE 15100          |
| JD7377        | 395/394 A           |
| JD7378        | 3984/3920           |
| JD7395 (cone) | CONE 25580          |
| JD7409 (cup)  | CUP 14276           |
| JD7414        | 368 A/362 A         |
| JD7415 (cup)  | CUP 02420           |
| JD7427 (cup)  | CUP 28521           |
| JD7432 (cup)  | CUP 15520           |
| JD7439        | 469/453 X           |
| JD7445        | 25580/25521         |
| JD7446        | 25877/25821         |
| JD7446 (cup)  | CUP 39520           |
| JD7449 (cup)  | CUP 15245           |
| JD7681        | 6206                |
| JD7681A       | 6206 C3             |
| JD7681H       | 6206                |
| JD7688        | 6208 C3             |
| JD7688N       | 6208 C3             |
| JD7851        | 3780/3720           |
| JD7851H       | 3780/3720           |
| JD7884        | 580/572             |
| JD7884R       | 580/572             |
| JD7886        | 3984/3920           |
| JD7886H       | 3984/3920           |
| JD7889        | 567/536             |
| JD7989        | 3984/3920           |
| JD8031        | 1380/1328           |
| JD8045        | 39590/39520         |
| JD8045R       | 39590/39520         |
| JD8070        | 42687/42620         |
| JD8100        | 25877/25821         |
| JD8105        | 28580/28521         |
| JD8110 (cone) | CONE 15578          |
| JD8126 (cone) | CONE 45280          |
| JD8131        | 469/453 X           |
| JD8134 (cone) | CONE 15123          |
| JD8138 (cone) | CONE 45284          |
| JD8148 (cone) | CONE 15126          |
| JD8150 (cone) | CONE 15120          |
| JD8154 (cone) | CONE 28985          |
| JD8159        | 29685/29620         |
| JD8162        | 399 A/394 A         |
| JD8167        | 496/493             |
| JD8179        | 18590/18520         |
| JD8182        | 3877                |
| JD8186 (cone) | CONE 2790           |
| JD8187        | CONE LM 67048       |
| JD8187/225    | LM 67048/LM 67010   |
| JD8188        | CONE LM 11949       |
| JD8188/226    | LM11949/LM11910     |
| JD8190 (cone) | CONE 15101          |
| JD8191 (cone) | CONE 497            |
| JD8194        | LM 48548/LM 48510   |
| JD8194/230    | LM 48548/LM 48510   |
| JD8202        | 2872/2820           |
| JD8206        | 395/394 A           |
| JD8208 (cup)  | CUP 28920           |
| JD8210        | 28985/28920         |
| JD8213        | 27687/27620         |
| JD8220        | 18590/18520         |
| JD8225        | CUP 67010           |
| JD8226        | CUP 11910           |
| JD8230        | LM 48548/LM 48510   |
| JD8236 (cup)  | CUP HM 803110       |
| JD8237/902    | LM 501349/LM 501310 |

| OEM           | FERSAGROUP           |
|---------------|----------------------|
| JD8239/905    | M 12649/M 12610      |
| JD8245        | 37431 A/37625        |
| JD8251        | CUP M 88010          |
| JD8290 (cup)  | CUP 492 A            |
| JD8510        | 6009                 |
| JD8518        | 6307                 |
| JD8518E       | 6307                 |
| JD8520        | 6309 2RS/C3          |
| JD8531        | 5206 2RS/C3          |
| JD8666        | 6207 RS              |
| JD8901 (cone) | CONE HM 803149       |
| JD8916 (cone) | CONE 02474           |
| JD8929        | CONE M 88048         |
| JD8932 (cone) | CONE 39580           |
| JD8933        | L 44643/L 44610      |
| JD8941 (cone) | CONE HM 807049       |
| JD8963        | 27687/27620          |
| JD8972/JD7441 | 13687/13621          |
| JD8983        | 382 A                |
| JD8984        | 368 A/362 A          |
| JD8985        | 28584/28521          |
| JD9013 (cone) | CONE 2789            |
| JD9021        | HM 212049/HM 212011  |
| JD9070        | LM 104949/JLM 104910 |
| JD9078        | HM 807046/HM 807010  |
| JD9090        | 2872/2820            |
| JD9137        | 32014 X              |
| JD9208H       | 6206 2RS/C3          |
| JD9243        | 5204 2RS/C3          |
| JD9245        | 6209 2RS             |
| JD9268        | 6309 2RS             |
| JD9292        | 6011 2RS/C3          |
| JD9293        | 6205 RS              |
| JD9344T       | 6207 C3              |
| JD9345T       | 6208 C3              |
| JD9346        | 6210                 |
| JD9347        | 5209 2RS/C3          |
| JD9387T       | 6207 C3              |
| JD9391T       | 6007 C3              |
| JD9402E       | 6206 2RS/C3          |
| JD9439        | 6310 2RS/C3          |
| JD9467        | 6305 2RS             |
| JD9490        | GE25-KRRB            |
| L1827C        | UJC0116              |
| L64838        | 6207                 |
| LY20215A      | 6307                 |
| M154860       | WB40740040BB         |
| MD2683L       | UJC0052              |
| ND1915D       | UJC0138              |
| RE222978      | 6308 2RS             |
| RE65610       | 6207 2RS             |
| RE15546       | UJC0045              |
| RE44123       | 37431 A/37625        |
| RE4930        | 6016 2RS/C3          |
| RE567062      | WB42760039RB         |
| RE57653       | WB30580042RB         |
| XAC5351E      | UJC0120              |
| XAG2230E      | UJC0116              |
| XAG63796H     | UJC0138              |
| XAZ37148      | 6207 2RS             |
| XJD21219      | 39580/39520          |
| XJD26039      | LM 11949/LM 11910    |
| XJD49008      | LM 67048/LM 67010    |
| YZ10232378    | 33209                |
| YZ102380      | 33211                |
| Z53552        | 32007                |

## MASSEY FERGUSON

|         |           |
|---------|-----------|
| 1109    | 6206      |
| 4079    | 3984/3920 |
| 0040020 | 6206      |
| 191250  | F 19031   |
| 339583  | 6206      |
| 353010  | 6205 RS   |
| 353011  | 6207 RS   |

| OEM        | FERSAGROUP          |
|------------|---------------------|
| 353066     | 6207 RS             |
| 353243     | 6306 2RS            |
| 893373     | LM 67048/LM 67010   |
| 1097245    | 3984/3920           |
| 2524406    | 6204 RS             |
| 2524407    | 6205 RS             |
| 2524408    | 6206 RS             |
| 2524409    | 6207 RS             |
| 41662700   | LM 102949/LM 102910 |
| 994010021  | 6206                |
| 994010038  | 6307                |
| 994120006  | 30305               |
| 043746T1   | CL0055              |
| 117510R91  | 6207 RS             |
| 1422111M91 | 32006 X             |
| 1422162M1  | 32008 X             |
| 1433647M1  | 32009 X             |
| 1440493X1  | 6205 RS             |
| 1440494X1  | 6206 C3             |
| 1440496X1  | 6206 RS             |
| 1440546X1  | 6309                |
| 1440586X1  | 5209 2RS/C3         |
| 1440634X1  | 30204               |
| 1440636X1  | 32308               |
| 1440637X1  | 32207               |
| 1440640X1  | 30309               |
| 1440641X1  | 32213               |
| 1440642X1  | 32208               |
| 1440644X1  | 32211               |
| 1440646X1  | 32217               |
| 1440648X1  | 32209               |
| 1440649X1  | 32312               |
| 1440650X1  | 32311               |
| 1440651X1  | 32016 X             |
| 1440825X1  | 6009                |
| 1440912X1  | 6009 2RS/C3         |
| 1441406X1  | 32214               |
| 1441957X1  | 6207 RS/C3          |
| 1442008X1  | 32210               |
| 1442074X1  | 6206 RS/C3          |
| 1442254X1  | 30216               |
| 1442255X1  | 30217               |
| 1442263X1  | 32018 X             |
| 1442264X1  | 32020 X             |
| 1442331X1  | 32019 X             |
| 1442408X1  | 32309               |
| 1442529X1  | 30218               |
| 1442550X1  | 32305               |
| 1442583X1  | 32021 X             |
| 1442954X1  | 32221               |
| 16234X     | 14137 A/14276       |
| 1716989M1  | 32006 X             |
| 1716990M1  | 30203               |
| 1806576M1  | 30218               |
| 1806577M1  | 56425/56650         |
| 1806593M1  | 32209               |
| 1806594M1  | 30309               |
| 1820418M1  | 32306               |
| 1829418X1  | 32306               |
| 1850090M92 | HM 903249/HM 903210 |
| 1850222M91 | 14137 A/14276       |
| 1850224M91 | 15123/15245         |
| 1851533M1  | 3984/3920           |
| 1851533M91 | 3984/3920           |
| 1868225M1  | CL0055              |
| 1884D      | 2788/2720           |
| 1887490M91 | 387 A/382           |
| 195047M1   | 6008 2RS/C3         |
| 195173M1   | 6206                |
| 195508M1   | CL0055              |
| 195885M1   | 6205 RS             |
| 2521A413   | 6206                |
| 2521D409   | 6207 RS             |

| OEM                 | FERSAGROUP        |
|---------------------|-------------------|
| 2714101M1           | 30217             |
| 3000062X1           | 5204 2RS/C3       |
| 3000216X1           | 32012 X           |
| 3000602X1+3000603X1 | 30306             |
| 3000946X1           | 32007 X           |
| 3001019X1           | 32206             |
| 3001076X91          | 33116             |
| 3001078X91          | 33116             |
| 3001675X1           | 6205 RS/C3        |
| 3002245X1           | 32024 X           |
| 3002641X1           | 33215             |
| 3003273X1           | 6304 C3           |
| 3007423X1           | 6305 C3           |
| 3007445X1           | 32014 X           |
| 3008434X1           | 32011 X           |
| 3009853X1           | 32010 X           |
| 3068536M8           | 30216             |
| 330385X1            | 6009              |
| 330393X1            | 30206             |
| 3383324F1           | 32014 X           |
| 3383716M1(cone)     | CONE 497          |
| 338567X1            | 32018 X           |
| 338568X1            | 32016 X           |
| 339393X1            | 30206             |
| 339394X1            | 30208             |
| 339436X1            | 6307              |
| 339440X1            | 30209             |
| 339482X1            | 32205             |
| 339579X1            | 6207 RS           |
| 3405248M1(cup)      | CUP 492 A         |
| 350351X1            | 15123/15245       |
| 352976X1            | 6208 2RS/C3       |
| 353010X1            | 6205 RS           |
| 353011X1            | 6207 RS           |
| 353066X1            | 6207 RS           |
| 353067X1            | 6205 RS           |
| 353101X1            | 6205 RS           |
| 353102X1            | 6206 RS           |
| 353103X1            | 6207 RS           |
| 353105X1            | 6307 RS           |
| 353140X1            | 6207 2RS/C3       |
| 35324X1             | 6306 2RS/C3       |
| 353246X1            | 6306 2RS          |
| 354068X1            | WH30107RB         |
| 354068X1            | WK00688           |
| 354072X1            | WH30107RB         |
| 354072X1            | WK00688           |
| 354920X1            | 6307 2RS/C3       |
| 354921X1            | 6308 2RS/C3       |
| 390376X1            | 32307             |
| 390384X1            | 6306 2RS          |
| 390859X1            | 30211             |
| 390876X1            | 32307             |
| 390941X1            | 6006 2RS/C3       |
| 391069X1            | 6309 2RS/C3       |
| 391107X1            | 6204 RS           |
| 391336X1            | 30215             |
| 391337X1            | 30213             |
| 391338X1            | 30307             |
| 391339X1            | 32013 X           |
| 392110X1            | 32017 X           |
| 408625M1            | GE                |
| 410.583M1           | BB00092           |
| 410583M1            | GE                |
| 412260M1            | GE                |
| 412295M1            | GE                |
| 647777M1            | LM 11949/LM 11910 |
| 649180M91           | 18590/18520       |
| 658007M1            | 6204 RS/C3        |
| 659835M1            | 6206              |
| 70929834(cone)      | CONE HM 803149    |
| 763402M1            | 15123/15245       |
| 790836M1            | 6212 2RS/C3       |
| 794475R91           | 6205 RS           |

| OEM                | FERSAGROUP        |
|--------------------|-------------------|
| 831055M1+831054M1  | LM 11949/LM 11910 |
| 831078M1+831077M1  | LM 48548/LM 48510 |
| 831337M1           | 14137 A/14276     |
| 831766M1(cup)      | CUP HM 803110     |
| 832686M1           | 6204 RS           |
| 832772M1           | 6207 RS/C4        |
| 832772M3           | 6207 RS           |
| 832811M            | 6212 2RS/C3       |
| 833084M1           | CL0055            |
| 833360M1           | 6209 2RS/C3       |
| 833363M1           | 6306 2RS          |
| 834313M1           | 6207 RS           |
| 834384M1           | 6009              |
| 842296M1           | 6306 2RS          |
| 844240M1           | GE                |
| 892862M1           | CL0055            |
| 899918M1           | 6207 RS           |
| 973302M1           | 32308             |
| 973314M1           | 32213             |
| 973937M1           | 6309              |
| 974747M1           | 30309             |
| 974899M1           | 30206             |
| 974952M1           | 30215             |
| AC1076             | 6309              |
| AC1163             | 6307              |
| AT1040             | 6206 C3           |
| CX10099            | 3984/3920         |
| CX10105            | 3780/3920         |
| CX104108           | 30208             |
| CX104134           | 6309              |
| ET31127            | LM 67048/LM 67010 |
| FA8390             | 32205             |
| GA1773             | 6206              |
| GH1773             | 6206              |
| LA1018             | 6206              |
| RO1121             | 6307              |
| RO1121A            | 6307              |
| S9840              | 15123/15245       |
| S9852              | 6206              |
| TO4224             | 3984/3920         |
| <b>NEW HOLLAND</b> |                   |
| 025953             | 6207 2RS          |
| 27291              | 6204 RS           |
| 029659             | 6206              |
| 34439              | 6205 2RS          |
| 42449              | 6307              |
| 45160              | 6307              |
| 66801              | 6208 C3           |
| 100720             | 32011 X           |
| 103237             | 6207 2RS          |
| 121506             | LM 29749/LM 29710 |
| 136903             | LM 67048/LM 67010 |
| 161713             | 30204             |
| 166817             | 3782/3720         |
| 167082             | 6206 RS           |
| 176451             | 55200 C/55437     |
| 199954             | JLM 104948        |
| 199955             | JLM 104910        |
| 210034             | 2207 2RS          |
| 210043             | 6206 2RS          |
| 210044             | 6207 2RS          |
| 210048             | 6307              |
| 210053             | 30208             |
| 210054             | 6000 2RS          |
| 210064             | 6206              |
| 210067             | 30309             |
| 210075             | 6205 RS           |
| 210086             | 6309 2RS          |
| 212606             | BB00092           |
| 212609             | GE40-KRRB         |
| 215791             | 32017 X           |
| 247490             | L 68149/L 68110   |
| 301149             | 3209              |

| OEM      | FERSAGROUP            |
|----------|-----------------------|
| 301178   | 6309                  |
| 301196   | 32208                 |
| 301197   | 32215                 |
| 301241   | 580/572               |
| 320557   | 6307 2RS              |
| 321207   | LM 48548/LM 48510     |
| 322360   | GRAE35-NPPB           |
| 323327   | 22208                 |
| 325099   | GRAE20-NPPB           |
| 325103   | GRAE25-NPPB           |
| 325106   | GRAE30-NPPB           |
| 325110   | GE30-KRRB             |
| 350420   | 6307 RS               |
| 354779   | NJ 305                |
| 357239   | JLM 104948/JLM 104910 |
| 364908   | 6007 2RS              |
| 382720   | JM 205149/JM 205110   |
| 385424   | GE45-KRRB             |
| 388069   | 6310 2RS              |
| 443898   | 6205 2RS              |
| 468880   | GE25-KRRB             |
| 754565   | 580/572               |
| 756965   | GE35-KRRB             |
| 757325   | GRA 100 NPPB          |
| 758563   | GE35 DO               |
| 824611   | NJ 206                |
| 853116   | 32011 X               |
| 5111970  | 32309                 |
| 5119781  | 30307                 |
| 5172328  | 33108                 |
| 9825886  | 6011                  |
| 9839403  | 32315                 |
| 24903450 | 32012 X               |
| 24903460 | 32013 X               |
| 24903830 | 32010 X               |
| 24905140 | 84819080              |
| 24905150 | 6011 2RS              |
| 24905160 | 6012 2RS              |
| 24905170 | 6013 2RS              |
| 24905270 | 6005 2RS              |
| 24905360 | 6014 2RS              |
| 24905540 | 6214 2RS              |
| 26799990 | 30211                 |
| 26800180 | 32215                 |
| 26800270 | 32221                 |
| 26800280 | 32222                 |
| 41668400 | 32011 X               |
| 44908419 | 32005 X               |
| 73326342 | 33020                 |
| 76040549 | 33216                 |
| 76040788 | 33020                 |
| 76086014 | 32011 X               |
| 80025953 | 6207 2RS              |
| 80034439 | 6205 2RS              |
| 80058260 | 6005 2RS              |
| 80159863 | 6305 2RS              |
| 80210039 | 6016 C3               |
| 80210043 | 6206 2RS              |
| 80210064 | 6206                  |
| 80210075 | 6205 2RS              |
| 80210086 | 6309 2RS              |
| 80300313 | 6004 2RS              |
| 80306739 | 6209 2RS              |
| 80320557 | 6307 2RS              |
| 80362804 | 6203 2RS              |
| 80364908 | 6007 2RS              |
| 80377714 | 6204 2RS              |
| 80388069 | 6310 2RS              |
| 80396079 | 6209 2RS              |
| 80412274 | 6311 2RS              |
| 80412287 | 32205                 |
| 80443898 | 6205 2RS              |
| 80750347 | 32013                 |
| 80853116 | 32011 X               |

| OEM            | FERSAGROUP          |
|----------------|---------------------|
| 81812303       | 02474/02420         |
| 83952562       | 32007 X             |
| 84068653       | 33113               |
| 84068654       | 32017 X             |
| 84074701       | 33109               |
| 84320593       | 30211               |
| 84434854       | 6209 2RS            |
| 84438713       | 32009               |
| 84453848       | JD 10456            |
| 84980391       | 62206 2RS           |
| 84998592       | 03 85 F             |
| 84998593       | 03 80 F             |
| 84998747       | GE50-KRRB           |
| 85812305       | 32011 X             |
| 86018151       | 32012 X             |
| 86018152       | 30209               |
| 86500889       | 33210               |
| 86500890       | 33211               |
| 86557433       | 32208               |
| 86613758       | 30308               |
| 86623592       | 32211               |
| 86623593       | 33213               |
| 86626475       | 32008               |
| 87281696       | 32010 X             |
| 87282046       | 30207               |
| 87307342       | 33020               |
| 87312350       | 30210               |
| 87431397       | 33212               |
| 87445398       | 30208               |
| 87555831       | 32011 X             |
| 87564711       | 6213 2RS            |
| 88273610       | 02474/02420         |
| 89832269       | 33209               |
| 89833081       | 6017 C3             |
| 89833824       | 32009 X             |
| 340406546      | 33110               |
| 190003320025   | 32204               |
| NH87346925     | LM 207049/LM 207010 |
| 87555831853116 | 32011 X             |
| NH84072818     | 37425/37420         |
| NP951065       | HM 88542/HM 88510   |
| <b>VALMET</b>  |                     |
| 610060094      | 6009 2RS/C3         |
| LA1184         | 6208 2RS/C3         |
| LA1986         | 6014 2RS/C3         |

| OEM           | FERSAGROUP            |
|---------------|-----------------------|
| <b>VALTRA</b> |                       |
| 21010         | 6013 2RS              |
| 21886         | HM 89449/HM 89410     |
| 21946         | 6215 NR/C3            |
| 21989         | NU 1008 FM            |
| 23224         | NJ 305 F              |
| 36397         | M 86649/M 86610       |
| 40923         | 33205                 |
| 40927         | 32007 X               |
| 61223         | 31307                 |
| 164481        | F 15141               |
| 195175        | T 126                 |
| 195494        | 6010 Z                |
| 195498        | 6009 NR               |
| 195507        | 6211 Z NR             |
| 210051        | 6312 2RS              |
| 265150        | 42381/42584           |
| 440850        | 419/414               |
| 440860        | JHM 807045/JHM 807012 |
| 440870        | JLM 813049/JLM 813010 |
| 488952        | 6203 2RS/C3           |
| 593200        | 29685/29620           |
| 645695        | 2580/2523             |
| 655662        | 469/453 X             |
| 814730        | HM 903249/HM 903210   |
| 814750        | HM 218248/HM 218210   |
| 814760        | 580/572 X             |
| 834218        | 6011                  |
| 882554        | 3780/3720             |
| 888860        | HM 905843/HM 905810   |
| 895322        | LM 11949/LM 11910     |
| 899377        | RMS 9 2RS/C4          |
| 1440596       | NJ 210 FM/C3          |
| 1850909       | 37425/37625           |
| 1851392       | 395 A/394 A           |
| 1851533       | 3984/3920             |
| 1851800       | LM 48548/LM 48510     |
| 1881931       | 27687/27620           |
| 2710095       | 11 BC                 |
| 2710096       | 13 C                  |
| 2710097       | 14 XS                 |
| 2710396       | 35 BC                 |
| 3001717       | 32008 X               |
| 3003372       | NUP 211 FM/C3         |
| 3009851       | 33209 F               |
| 3009853       | 32010 X               |
| 3176192       | LM 603049/LM 603011   |
| 3176708       | 386 A/382 A           |
| 3176712       | M 84548/M 84510       |
| 3410432       | 6210 ZZ NR            |
| 3585341       | F 18031               |
| 3587730       | F 19030               |
| 9832270       | 32216                 |
| 24903780      | 32006 X               |
| 30208110      | F 15140               |
| 34057600      | 32011 X               |
| 47127081      | 6015 2RS              |
| 80173000      | JL 819349/JL 819310   |
| 80173600      | 32205                 |
| 80322800      | M 88048/M 88010       |
| 80322900      | M 802048/M 802011     |
| 80450644      | 6310 2RS              |
| 80561200      | 37431 A/37625         |
| 80568600      | 30210                 |
| 80638600      | HM 803149/HM 803110   |
| 80638700      | HM 88649/HM 88610     |
| 80841500      | NUP 206 FM            |
| 80900300      | HM 801346/HM 801310   |
| 80900500      | HM 807049/HM 807010   |
| 80901100      | 387 A/382 A           |
| 80907600      | JP 12049 A/10         |
| 81214600      | NU 310 FM             |

| OEM             | FERSAGROUP          |
|-----------------|---------------------|
| 81321600        | NU 309 FM           |
| 81322700        | QJ 309 FM           |
| 82774500        | HM 89446/HM 894410  |
| 83325400        | 33287/33462         |
| 1A55022         | F 15059             |
| 1KS5013         | 14138 A/14274       |
| 1KS5014         | 28580/28521         |
| 291060/1524625  | HM 218248/HM 218210 |
| 710019AS        | 65237/65500 B       |
| 710034AS        | 387 S/383 A         |
| 710036AS        | 389 A/383 A         |
| 7AS5012         | 495 A/493           |
| 7AS5014         | 2789/2729           |
| 7AS5014A        | 3877/3820           |
| CTVV1215A       | M 12649/M 12610     |
| C5NN7127B       | 6212                |
| C5NN7N046A      | 6013 2RS/C3         |
| CS5018          | 580/572             |
| DONN7N044A      | 21075/21212         |
| JD10053         | F 10053             |
| JD10337+JD10336 | 11163/11300 B       |
| L29002/L29001   | L 29002/L 29001     |
| L29002/L33492   | L 29002/L 33492     |
| LA1014          | 6009                |
| LA1016          | 6011                |
| LA1022          | 6015                |
| LA11071         | 6205 Z              |
| LA11074         | 6205 ZZ             |
| LA1111          | 6207 ZZ             |
| LA1113          | 6208 ZZ             |
| LA1115          | 6210                |
| LA1120          | 6213                |
| LA1121          | 6214                |
| LA1205          | 6304                |
| LA1209          | 6306                |
| LA1211          | 6307                |
| LA1213          | 6308                |
| LA1214          | 6309                |
| LA1291          | 6304 ZZ             |
| LA1293          | 6210                |
| LA1982          | 62208 2RS           |
| LA2015          | 7210 B              |
| LA2226          | 42368/42584         |
| LA3113          | NU 208 FMN/C3       |
| LA3313          | NU 308 FM           |
| LA3409          | NJ 306 FM           |
| LA3511          | N 307 FM            |
| LA3955          | NUP 308 FM/C3       |
| LA3956          | NU 2215 FM          |
| LA3974          | NU 2216 FM          |
| LA3975          | NJ 308 FM           |
| LA3976          | NJ 309 FM           |
| LA5007          | 30205               |
| LA5009          | 30206               |
| LA5011          | 30207               |
| LA5013          | 30208               |
| LA5014          | 30209               |
| LA5016          | 30211               |
| LA5022          | 30215               |
| LA5103          | 30208               |
| LA5109          | 32206               |
| LA5111          | 32207               |
| LA5113          | 32208               |
| LA5115          | 32210               |
| LA5218          | 30312               |
| LA5313          | 31308               |
| LA5315          | 31310               |
| LA5318          | 31312               |
| LA5938          | 32019 X             |
| LA5950          | 32016 X             |
| LA5951          | 33207               |
| LA5955          | 33018               |
| LA5990          | 32012 X             |
| LA9386          | NUP 309 FM          |
| WAA4220A        | LM 501349/LM 501310 |



# Fersa

Bearings

[www.fersa.com](http://www.fersa.com)

# NKE

BEARINGS

[www.nke.at](http://www.nke.at)



**Automotive  
Solutions**

[www.asautosolutions.com](http://www.asautosolutions.com)

## Contate-nos

### EUROPA

#### ESPAÑA

Zaragoza  
Matriz do Grupo Fersa  
[fersa@fersa.com](mailto:fersa@fersa.com)

Fersa Iberia  
[fersaiberia@fersa.com](mailto:fersaiberia@fersa.com)

#### ÁUSTRIA

Steyr  
Matriz NKE  
[office@nke.at](mailto:office@nke.at)

#### RÚSSIA

Tiumen  
Moscou  
Distribuição Oficial  
[fersa@fersa.su](mailto:fersa@fersa.su)

### AMÉRICA DO NORTE

#### EUA

Toledo, OHIO  
[fersa.usa@fersa.com](mailto:fersa.usa@fersa.com)

### AMÉRICA DO SUL

#### BRASIL

Pinhais, Curitiba  
São Paulo  
[fersa.brasil@fersa.com](mailto:fersa.brasil@fersa.com)

### ÁSIA

#### CHINA

Jiaxing  
[fersa.cn@fersa.com](mailto:fersa.cn@fersa.com)  
Shenyang  
[info.cn@nke.at](mailto:info.cn@nke.at)

